

BigPak®

800x1200

HDPE Termoformado Construcción de una sola hoja

01 / Detalles

CARACTERÍSTICAS

- Tarima y tapa intercambiables
- Minimiza espacio de almacenamiento y reduce costos de envío
- Ligera para mejor ergonomía

OPCIONES

- Ever-Lok® provee seguridad a la unidad y elimina el empujamiento
- Mangas colapsables
- Amplia variedad de colores para franjas
- Uso de una o múltiples franjas en la dirección de 1200 mm
- Orificios de drenaje en patas



Tarimas Apilables



Patas de Tarima Entrelazables

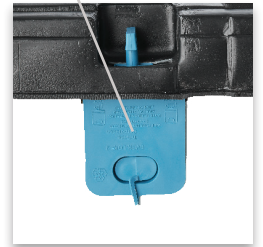

Ever-Lok®



Corrugado

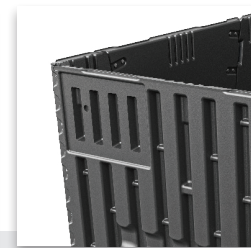

Termoformado de doble hoja

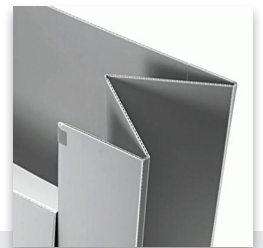

Plástico

02 / Especificaciones

| PRODUCTO | DESCRIPCIÓN | DIMENSIONES | | | PESO | COLOR | CLASIFICACIÓN | | ALTURA DE ESTIBA | POR ESTIBA | | CANT. TLD 53' | CANT. SC 40' |
|-----------|-------------------------|--------------------|-----------------|----------------|---------------------|-------|-------------------|-----------------------|------------------|------------|----|----------------------|----------------------|
| | | Largo | Ancho | Alto | | | HORQUILLA | PISO | | STD. | HC | | |
| BP8001200 | Tarima de una sola hoja | 47.24" 1,200 mm | 31.5" 800 mm | 6.5" 165 mm | 13.5 lbs 6.12 kg | Negro | 800 lbs 363 kg | 4,000 lbs 1,814 kg | 100" 2,540 mm | 50 | 54 | 2,250/ 45 Tarimas | 1,500/ 30 Tarimas |

Las características de rendimiento varían con las aplicaciones. Para optimizar las especificaciones nominales, las cargas deben distribuirse uniformemente para alcanzar la capacidad. La construcción de la carga, las condiciones de soporte, el transporte, la retención de la carga, las instalaciones para el usuario y la temperatura son factores que afectan la capacidad de las tarimas.

Big Pak[®] 800x1200

SPECIFICATIONS

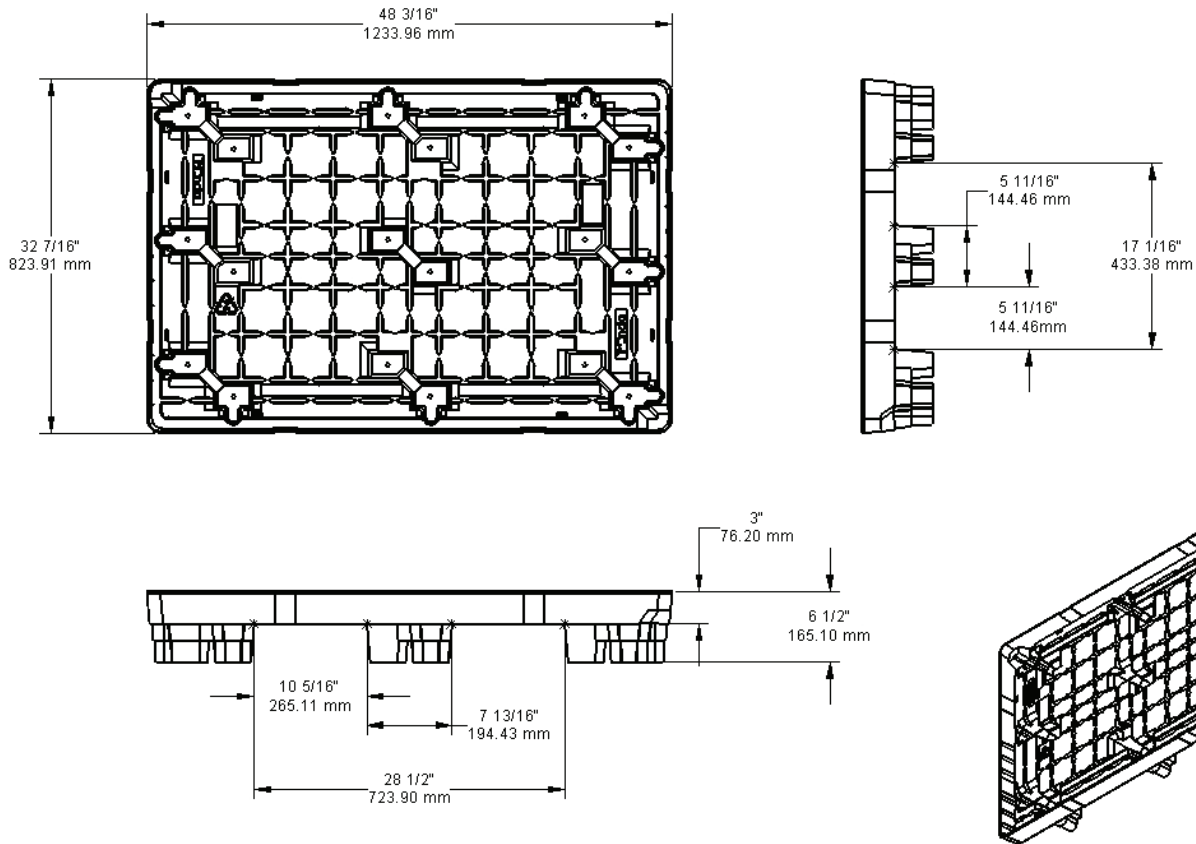

INFORMACIÓN PARA EMBARQUE

| CANTIDAD EN ESTIBA | ALTO DE LA MANGA | D.I. DE MANGA |
|------------------------|------------------|------------------|
| 2 de altura en Trailer | 44.5" (1,130 mm) | 45.875" x 38.25" |
| 3 de altura en Trailer | 28.5" (724 mm) | 45.875" x 38.25" |
| 4 de altura en Trailer | 20.25" (514 mm) | 45.875" x 38.25" |

VENTAJAS

- Amigable con el medio ambiente
- Exentas de ISPM 15
- Larga vida útil



De fácil limpieza



Higiénicas



Resistente a la Intemperie



Resistentes a impactos



Entrada de 4 vías



Reciclables

TriEnda publica pautas para el uso de sus productos basadas en sus estándares de prueba; por lo tanto, estas pautas no constituyen ninguna garantía relacionada a la aplicación individual de cada cliente. La industria para el manejo de materiales no ha estandarizado la metodología de prueba ni criterios de calificación para cada producto de manera particular. Todos los productos de TriEnda son vendidos bajo el entendido de que cada cliente validará la viabilidad de aplicación de acuerdo con sus necesidades específicas. Dado que la aplicación de cada producto es única, el cliente asume todo el riesgo por la determinación del uso de la tarima.

